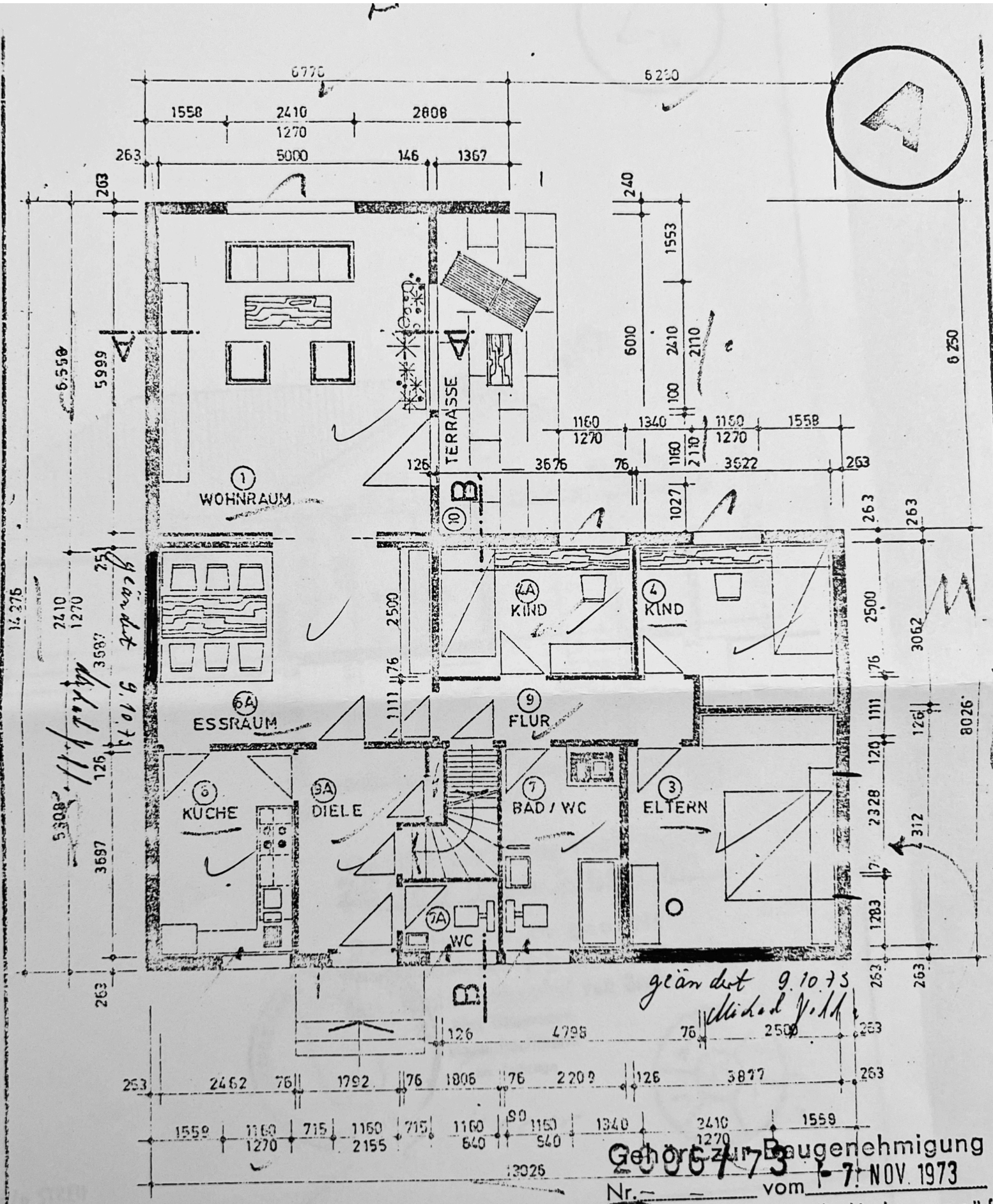

geändert 9.10.73
Michael Vidl

Gehört zur Baugenehmigung
Nr. 2006/73 vom 7. NOV. 1973
Bauaufsichtlich geprüft
Berlin-Wittenau, den 23. OKT. 1973
Bezirksamt Reinickendorf von Berlin
Abt. Bauwesen
Bauaufsichtsamt
Im Auftrage

Hans Richter c/o STREIF
Architekt AKS-Nr.BA 315